Acta de aprobación de requerimientos 20 de feb. de 2026

-PROYECTO: CONSTRUCTRACK LOGBOOK

- Version: v1.0
- Fecha: 20 de febrero de 2026
- Participantes: Laura Rosas – David Barinas
- Medio de aprobación: digital

Alcance aprobado

Requerimientos del Sistema

1. **Funcionales**

- [ ] RF1: autenticación y gestión de usuarios. Se crea un usuario y se valida para iniciar sesión

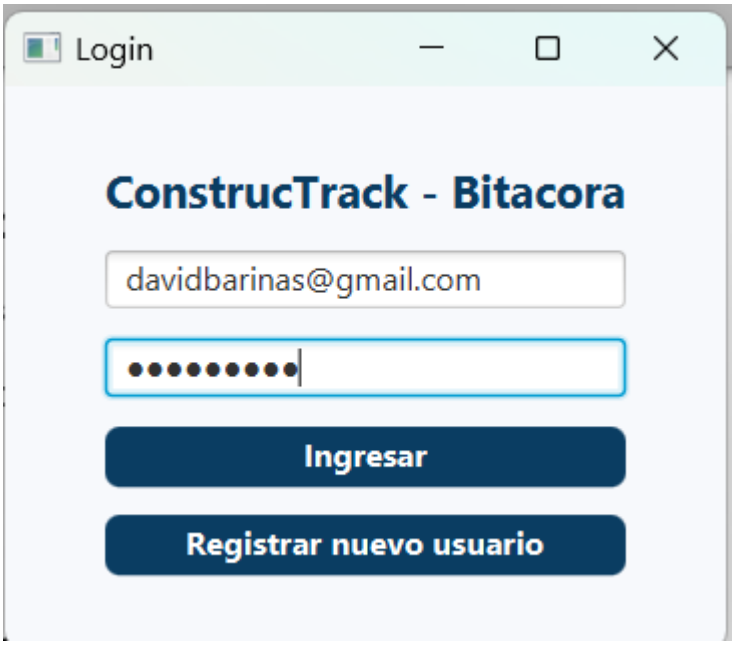

- [ ] RF2: Gestión de proyectos (crear, editar, eliminar, listar, asignar estado). Apenas se abre la pagina principal podemos crear editar aignar proyecto

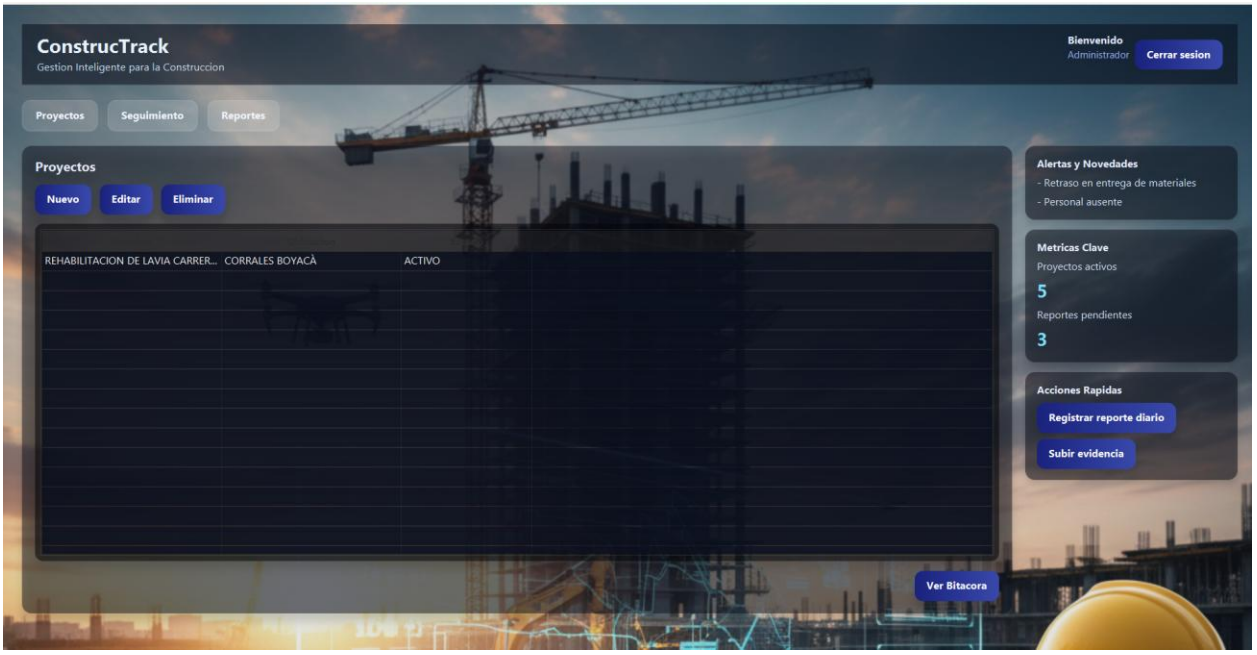

- [ ] RF3: Bitacora diaria por proyecto (crear, editar, eliminar, listar, exportar PDF).

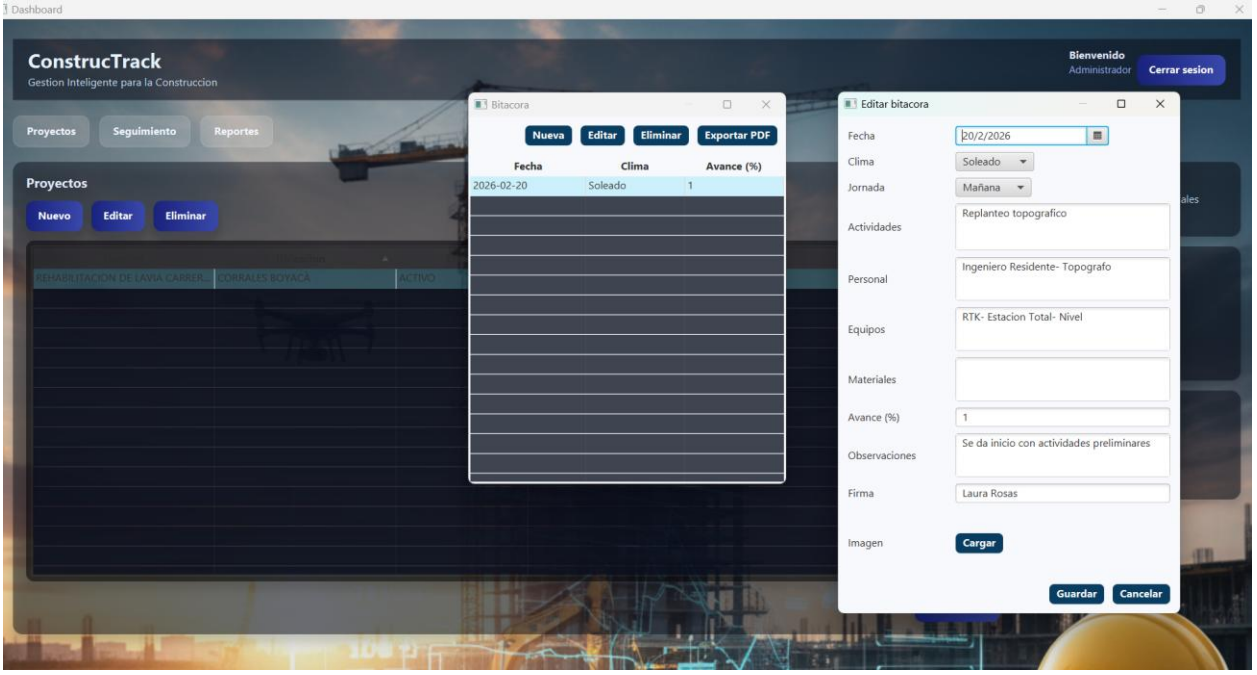

- [ ] RF4: Gestion de evidencias/archivos asociados.

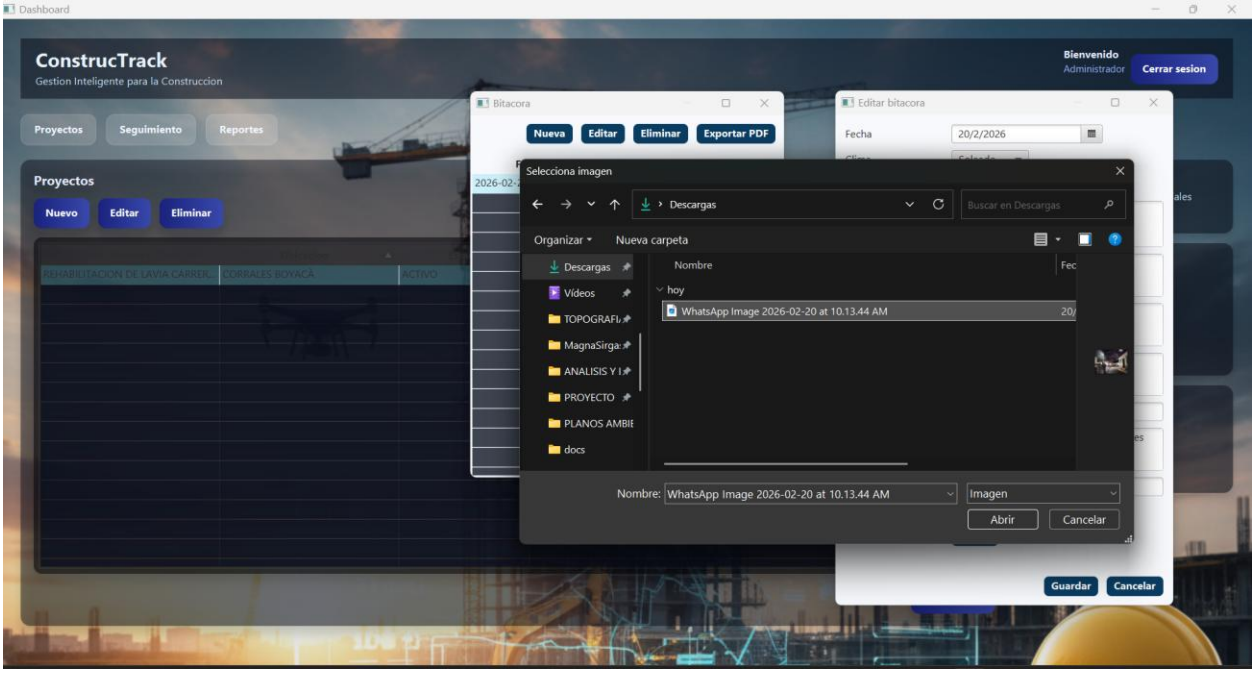

- [ ] RF5: Reportes y métricas clave.

2. No funcionales

- [ ] RNF1: Seguridad de credenciales (hash de passwords).

- [ ] RNF2: Rendimiento (respuesta < 2s en consultas típicas).

- [ ] RNF3: Disponibilidad (según SLA acordado).

- [ ] RNF4: Portabilidad (Java 17+, JavaFX).

3. Reglas y consideraciones

- [ ] Accesos por rol (admin/usuario).

- [ ] Validaciones básicas de formularios.

- [ ] Integridad referencial en BD (proyecto-bitacora-usuario).

4. Estado de aprobación

Por parte de Job David Barinas Supervisor de la empresa, solicita verificar los otros módulos para seguir funcionando

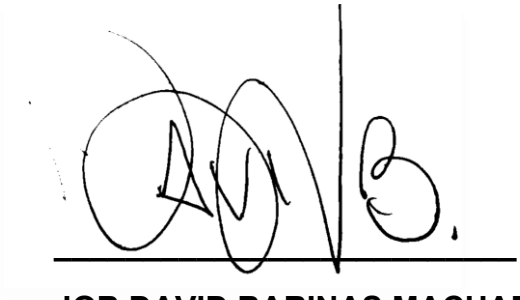

JOB DAVID BARINAS MACHADO

C.c. 74451927 Sogamos, 20 de feb. de 2026